



École
Charlie Chaplin





Remplissage BTC





Échantillons de terre pour BTC





Adobes
Bauge coffrée
Enduits terre





Béton de chanvre projeté 40 cm - Enduits terre



Habitat individuel - Adobes - Béton de chanvre
Enduits terre - Terre du site



Terre allégée
Enduits terre
Terre locale





École
Charlie Chaplin



Rue du Clos Marbet

Impasse de l'Oust - sens unique

Ruelle piétonne

Cour

Jardin

Verger

Jeux

Jeux

Jeux

Entrée
Ecole

Accès livraison

Ruelle pour
handicapés

Panneaux pédagogiques

Paris 13^e

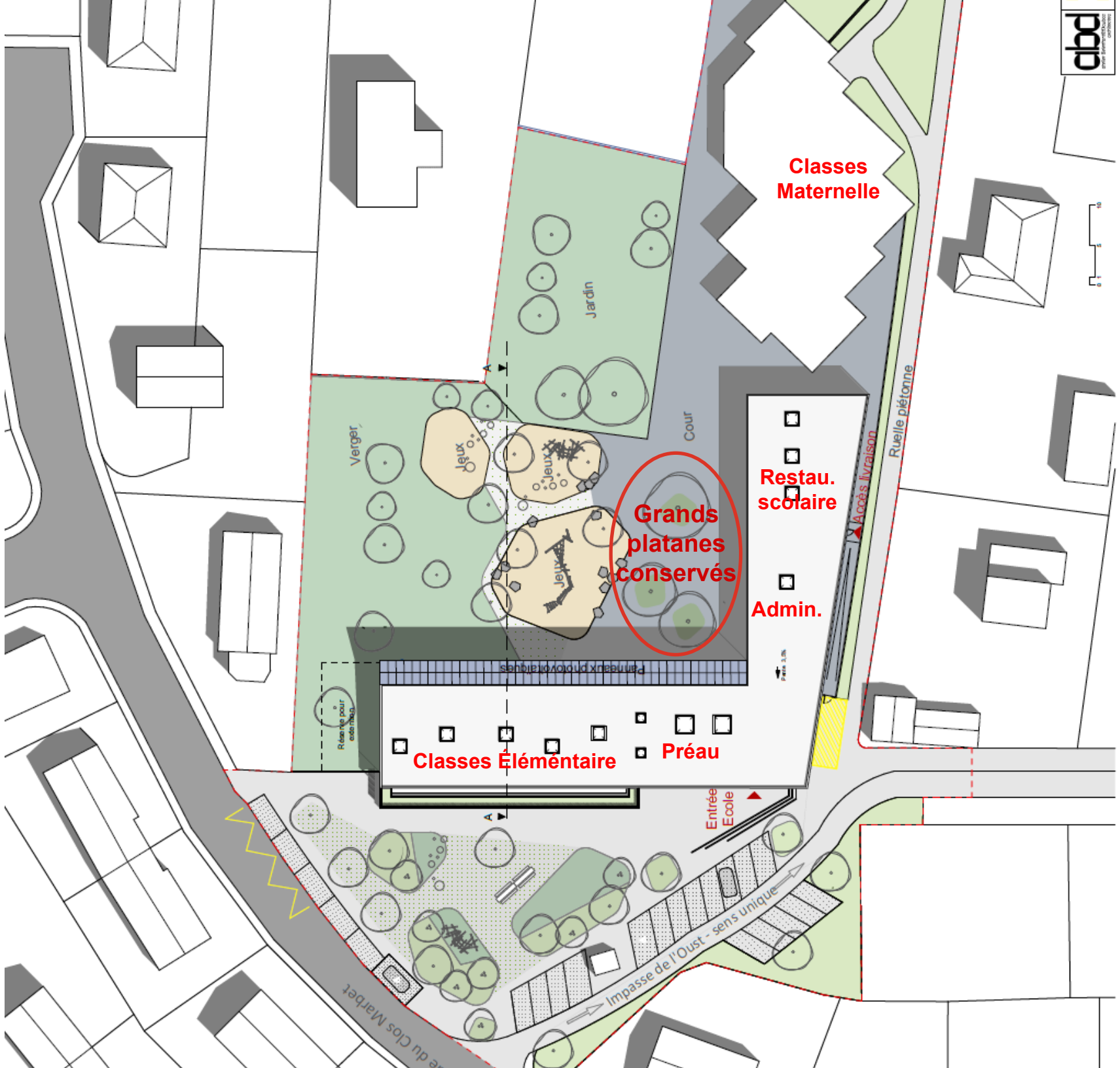

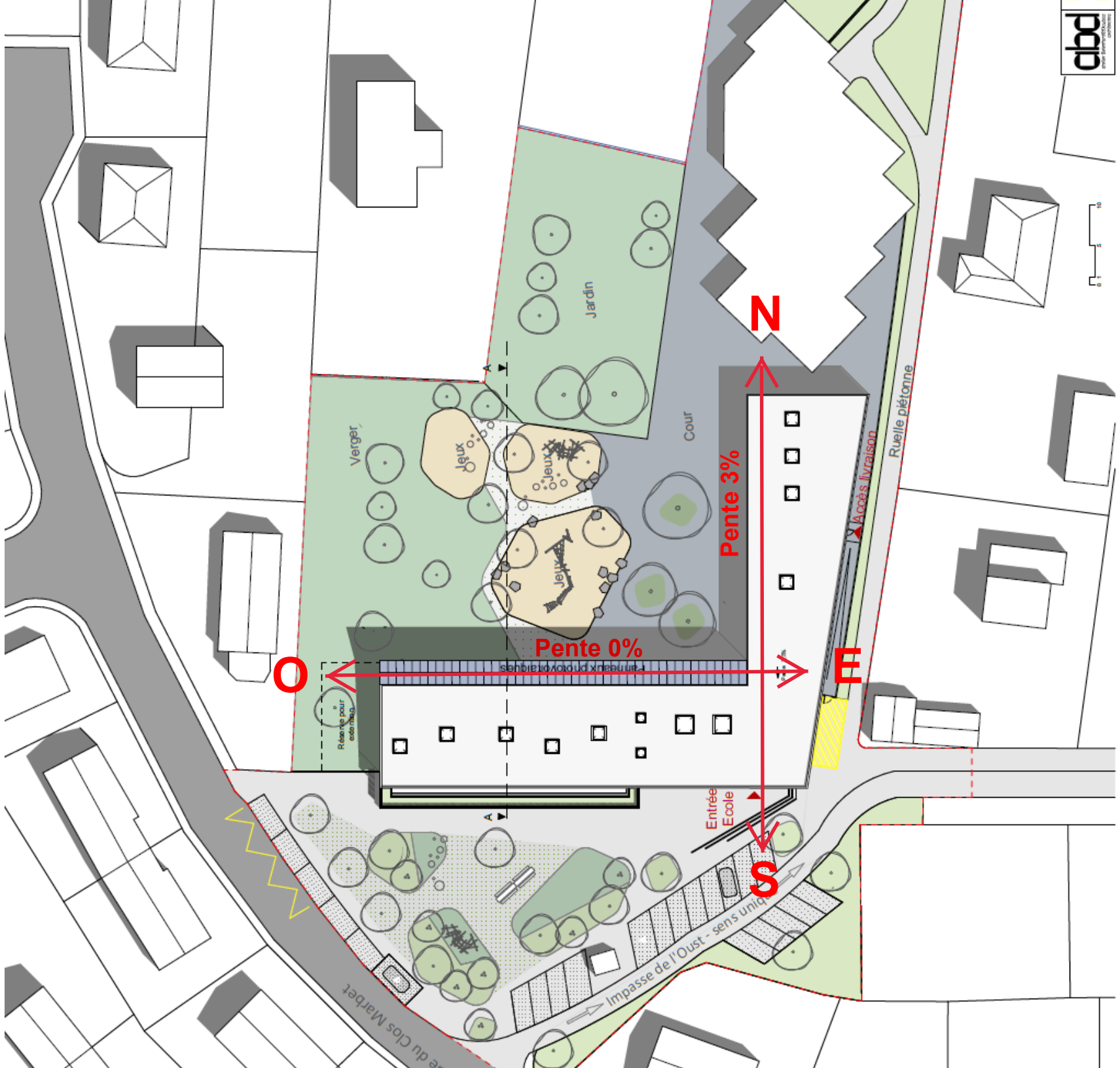



▲
Batiment Maternelle

▲
Accès
Réfectoire Elémentaire

▲
Accès Pôle
équipe enseignante

▲
Abri vélo

▲
Salles de classe

▲
Parvis

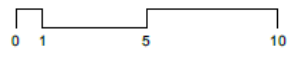

 agence d'architecture d'architecture d'architecture	Ecole Charlie Chaplin - Ville de Redon	
	Coupe - éch: 1/200 - Février 2021	

Typologie murs extérieurs

ECH: 1/10^{ème}

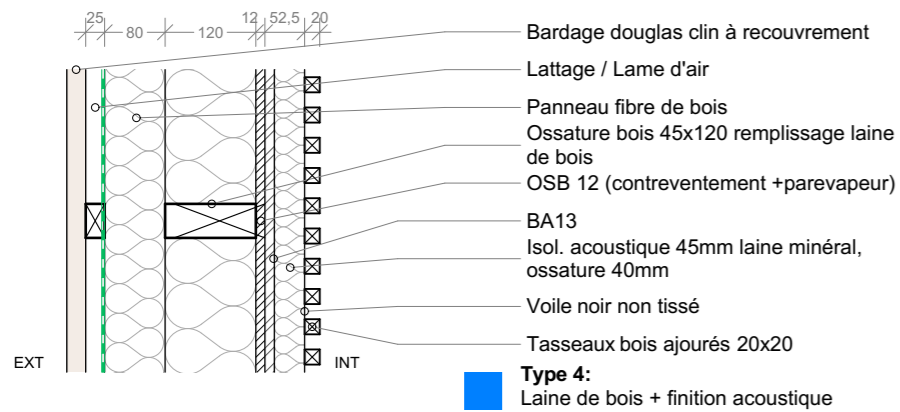
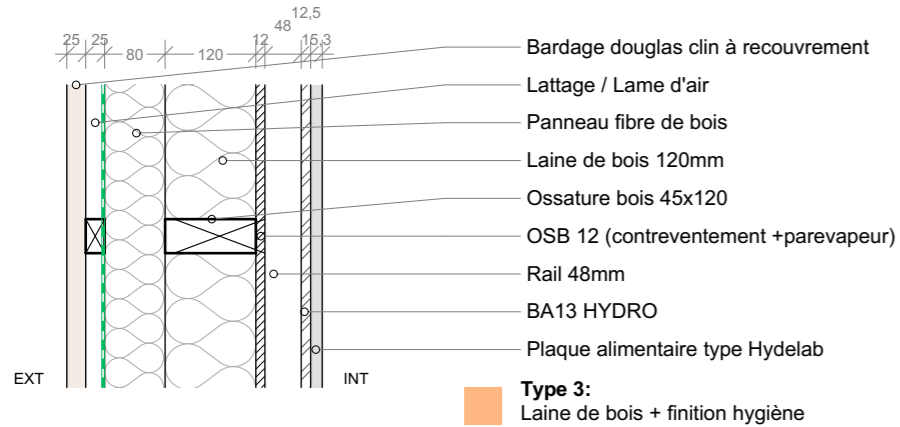
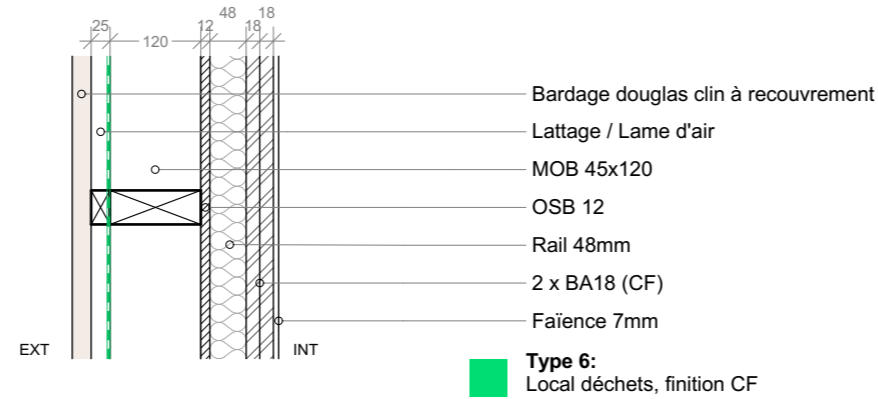
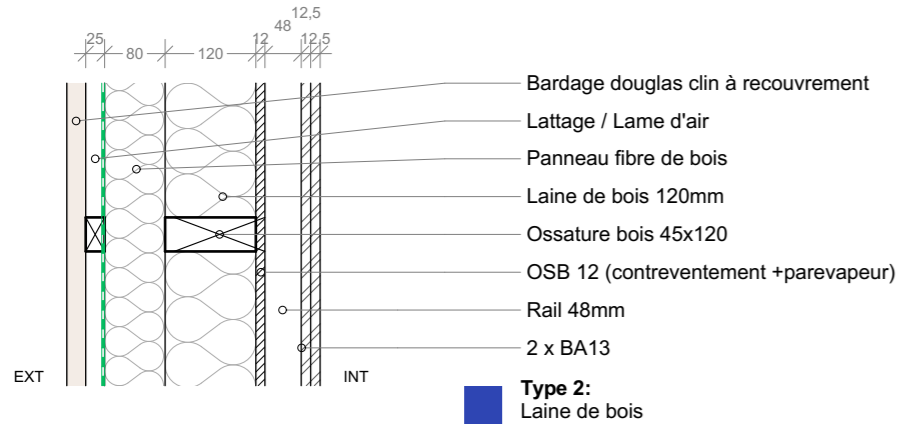
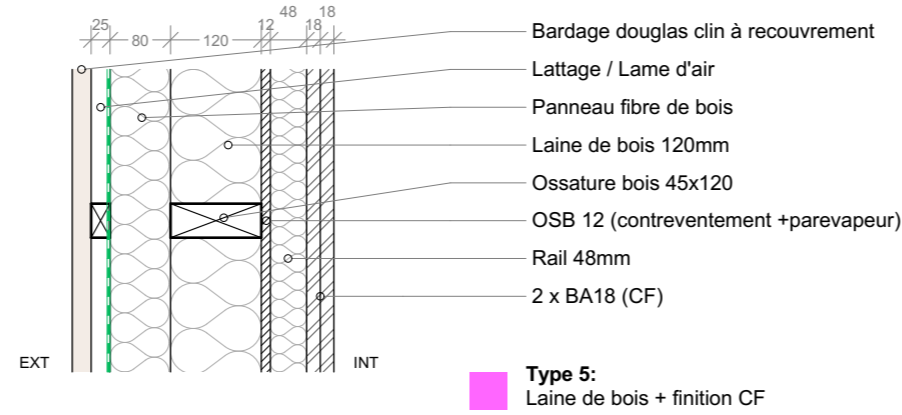
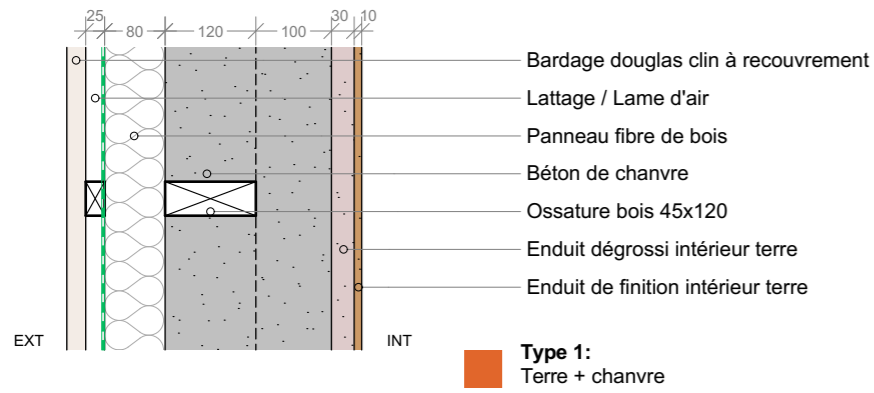

MOB + laine de bois

MOB + béton de chanvre

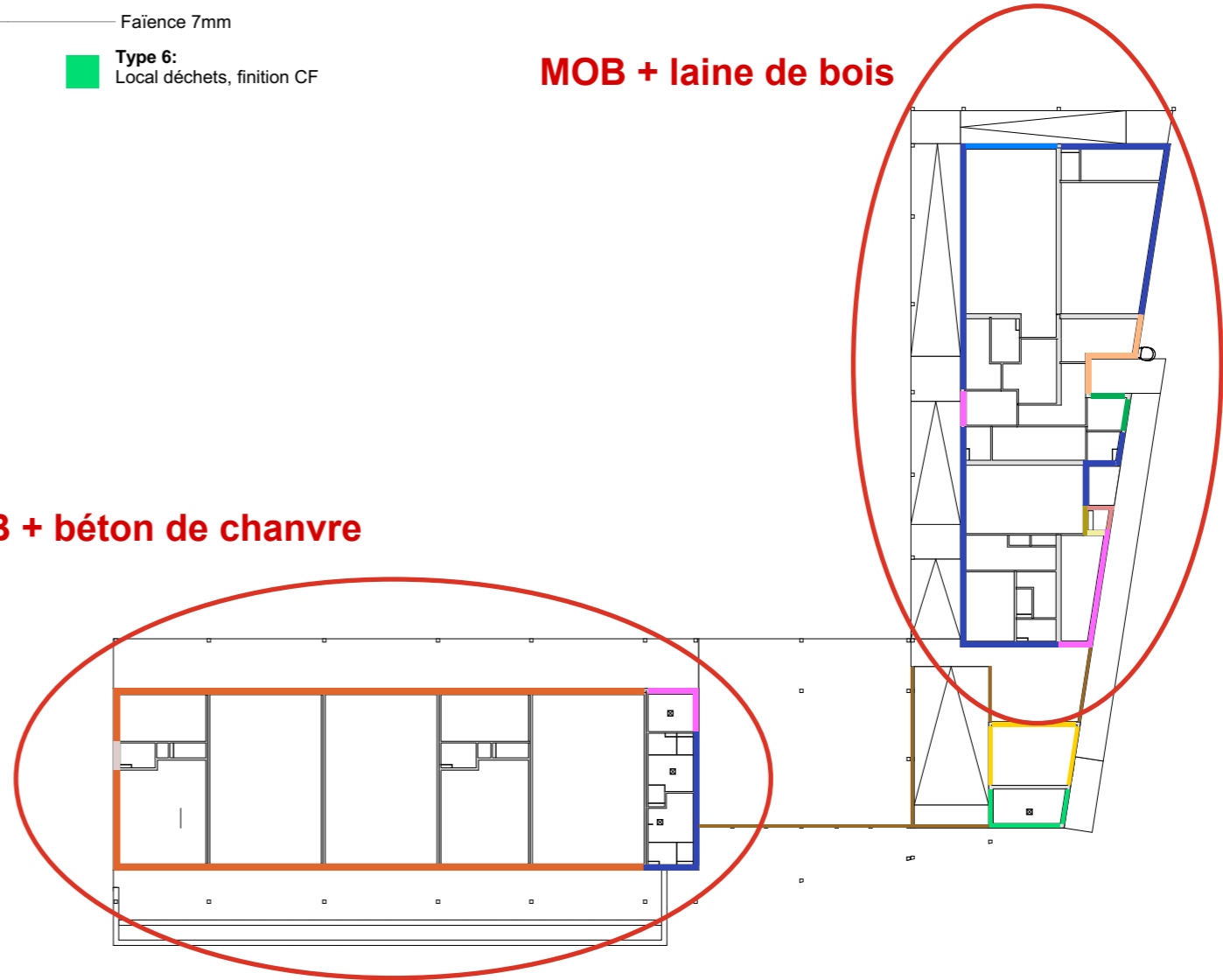

MAÎTRISE D'OEUVRE

**ATELIER
BELENFANT
DAUBAS**

Atelier Belenfant & Daubas
7, Rue Saint-Jean - 44 170 NOZAY
tél : 02.40.79.49.49
email :
bonjour@atelierbelenfantdaubas.org

APD recalé

**Construction
de l'école
élémentaire
Charlie
Chaplin**

MAÎTRISE D'OUVRAGE

Commune de Redon

18 place Saint-Sauveur
35600 REDON

Le 09/10/2023

DCE - 10

Détails généraux 01

ECH: 1/10^{ème}

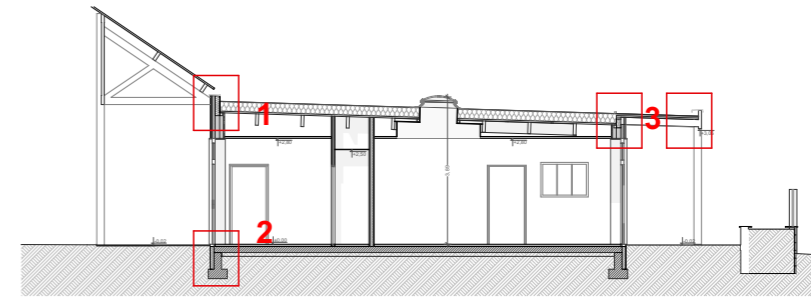
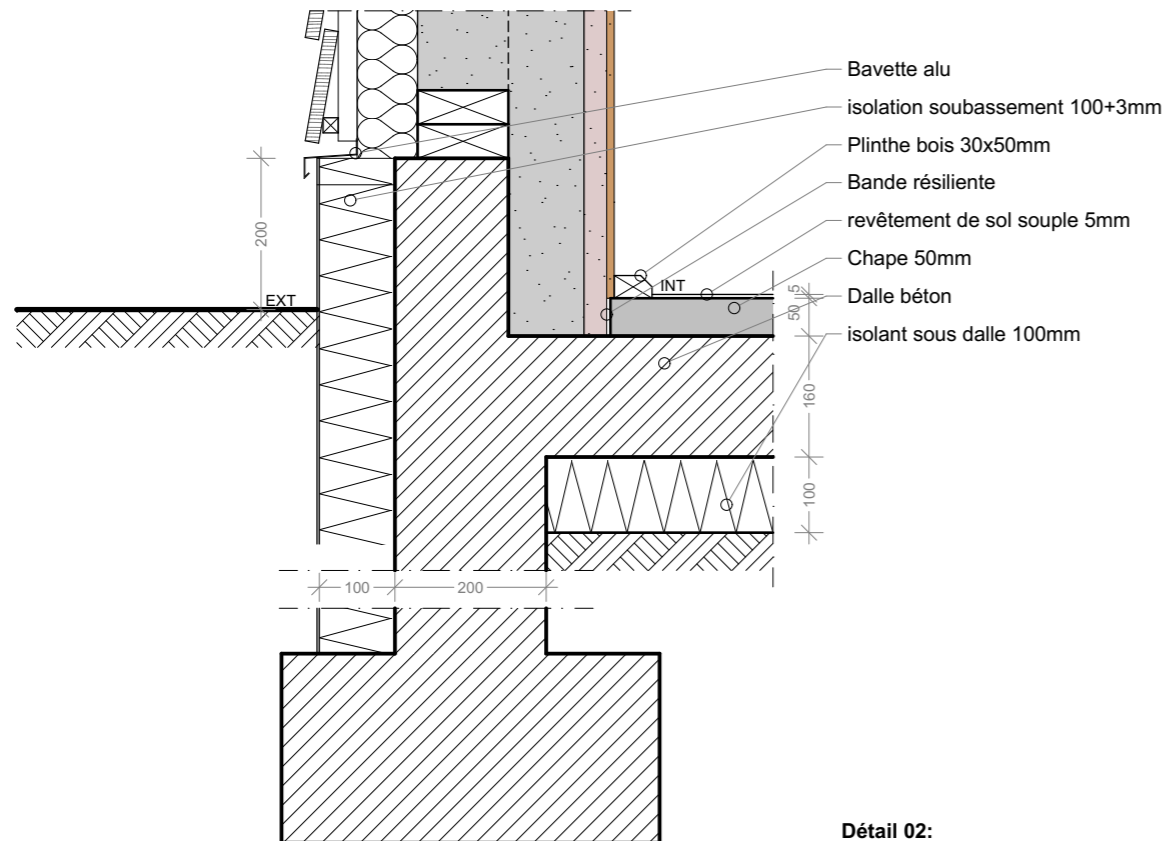
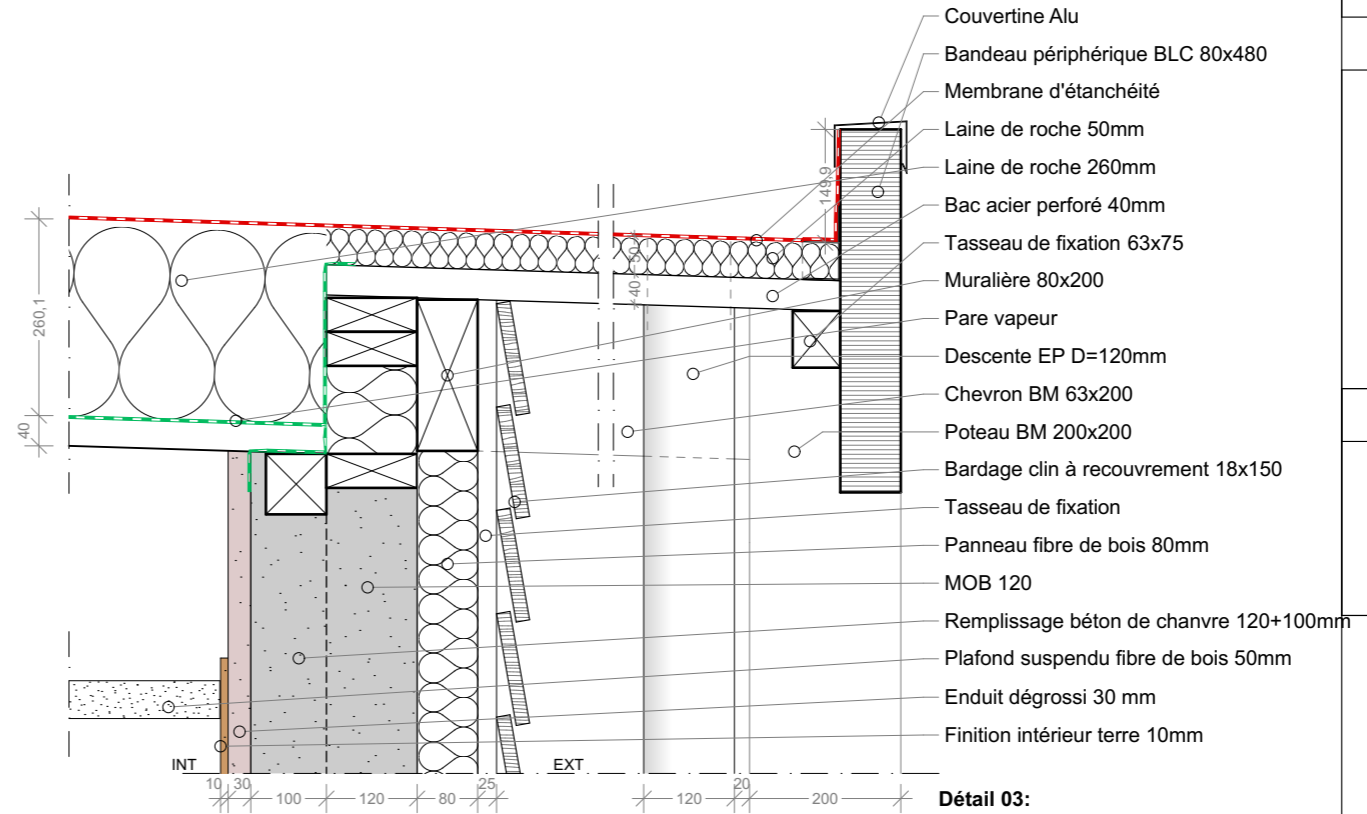
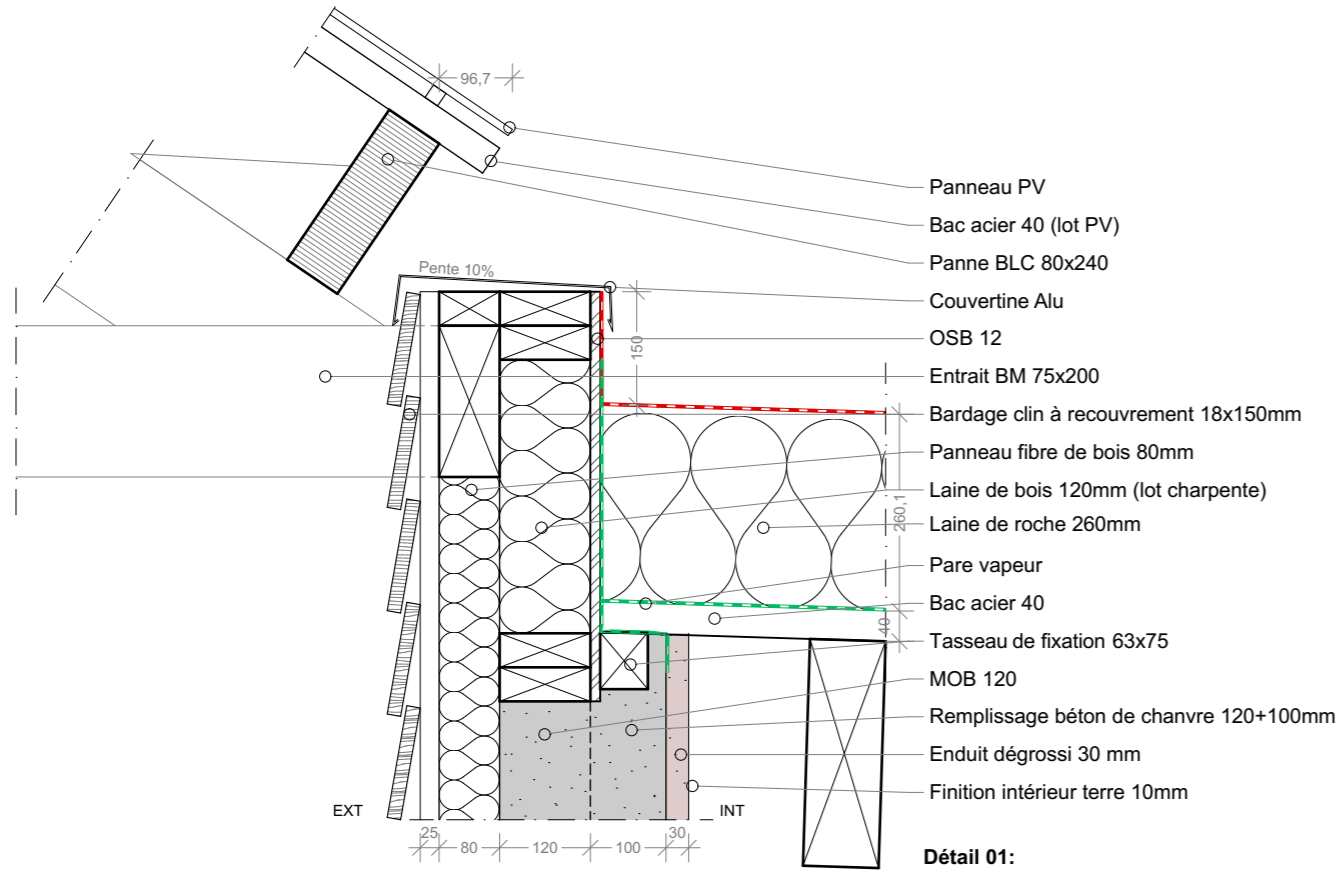

MAÎTRISE D'OEUVRE

**ATELIER
BELENFANT
DAUBAS**

Atelier Belenfant & Daubas
7, Rue Saint-Jean - 44 170 NOZAY
tél : 02.40.79.49.49
email :
bonjour@atelierbelenfantdaubas.org

APD recalé

**Construction
de l'école
élémentaire
Charlie
Chaplin**

MAÎTRISE D'OUVRAGE

Commune de Redon
18 place Saint-Sauveur
35600 REDON

Le 09/10/2023

DCE - 18

Les textes, photos, schémas, dessins, logos et tout autre objet contenu sur ce document sont la propriété exclusive de l'ATELIER BELENFANT-DAUBAS conformément aux articles L.111-1 et suivants du Code de la propriété intellectuelle. Les cotés sont donnés à titre indicatif et ne sauraient engager la responsabilité de leurs auteurs. Il appartient à chaque entreprise de les vérifier. Images de synthèse non contractuelles.







Maipell

Gazelle LB

CLU